

# Liebe Naturfreundin, lieber Naturfreund!

Das Jahr 2021 war für die Naturfreunde  
und für alle Vereine in Schlierbach  
kein einfaches Jahr!

Auch wenn der Lockdown, die Impfdebatte und Co.,  
auch vielleicht unbeabsichtigt, versuchen die Gesellschaft  
immer mehr auseinander zu treiben  
und die gemeinschaftlichen Erlebnisse  
kenntlich weniger werden,  
so bin ich überzeugt, dass sich in Zukunft  
wieder mehr das **WIR** und  
weniger das **ICH** in der Schlierbacher Gesellschaft  
durchsetzen wird!

Das Peter und Paul-Feuer, unsere einzige Einnahmequelle  
wurde leider wieder abgesagt und somit nun schon im  
zweiten Jahr auf die Vereinsförderung der Gemeinde  
beschränkt.

Trotzdem bleiben unsere Referenten alle „Up2Date“ und  
bilden sich in dieser Zeit mit Koordinierungen und Kursen  
weiter fort, ebenso werden auch heuer z.B.: das  
Kinderklettern und viele weitere Aktionen für Mitglieder  
wieder kostenlos angeboten.

Wir Naturfreunde lassen uns aber nicht unterkriegen und  
arbeiten mit voller Motivation weiter und bieten euch hier  
wieder ein sehr tolles und umfangreiches Programm für  
2022.

Ich danke hier allen Referenten für ihre Geduld  
und die Einsatzbereitschaft.  
Wir freuen uns auch heuer wieder  
auf viele Teilnehmer unserer Aktionen  
aus unserem Programm!

Und jetzt viel Spaß beim Schmökern und vielleicht sieht man  
sich ja da und dort  
bei einer Veranstaltung!

Ein herzliches "Berg Frei" wünscht euch euer Obmann

### **Manfred Polsterer**



Manfred Polsterer; Pürstingerweg 7; 4553 Schlierbach;  
Tel.: 0650/ 83 155 19; E-Mail: polsterer.manfred@gmx.at

# PROGRAMMÜBERSICHT

## Jänner

09. Jänner 2022 **Wandern für Alle**, Winterwanderung in Schlierbach Seite 14
29. Jänner 2022 **Schneesport**, Pistenspaß für Kinder und Jugendliche Seite 8
30. Januar 2022 **Bergsteigen**, Leichte Schitour, Pyhrn – Priel Region oder Triebental Seite 22

## Februar

- 05.-06. Feb. 22 **Schneesport**, Kinderski- und Snowboardkurs in Hinterstoder Seite 8
12. Februar 2022 **KJU-Gruppe**, Klettern in der Halle Seite 10
19. Februar 2022 **Schneesport**, Schitag am Kasberg für Kinder u. Jugendliche Seite 9
20. Februar 2022 **Wandern für Alle**, Schneeschuhwanderung auf das Rohrauerhaus Seite 14

## März

05. März 2022 **Schneesport**, Saisonausklang in Hinterstoder für Kinder u. Jugendliche Seite 9
12. März 2022 **KIJU-Gruppe**, Kochen Seite 11
- 23.-27. März 22 **Bergsteigen**, Skitourtage in der Silvretta Seite 22

## April

03. April 2022 **Wandern für Alle**, Sonnenaufgangstour Seite 14
09. April 2022 **KIJU-Gruppe**, Basteln für Ostern Seite 11

## Mai

Mai 2022	<b>KIJU-Gruppe, Gebietssportfest</b>	Seite 11
22. Mai 2022	<b>E-Mountainbiken, Kombi-Tour</b> Schoberstein	Seite 6
22. Mai 2022	<b>Wandern für Alle, Kombi-Tour</b> Schoberstein	Seite 14
22. Mai 2022	<b>Bergsteigen, Kombi-Tour</b> Schoberstein	Seite 21
28. Mai 2022	<b>Klettern in der Halle</b> für Erwachsene	Seite 18

## Juni

11. Juni 2022	<b>Klettersteig, Beisteinmauer</b>	Seite 18
12. Juni 2022	<b>Rafting, Nationalpark Gesäuse</b>	Seite 15
16.-19. Juni 22	<b>Bergsteigen, Gletscherkurs</b> für Anfänger	Seite 23
24. Juni 2022	<b>Peter &amp; Paul Feuer</b>	Seite 26
30. Juni 2022	<b>Bergsteigen</b> -> siehe Juli	

## Juli

01.-03. Juli 22	<b>Bergsteigen, Hochtourentage</b> in Osttirol	Seite 23
16. Juli 2022	<b>Klettersteig, Hochseilgarten</b> Gleinkersee	Seite 19
17. Juli 2022	<b>Wandern für Alle, Ebenforstalm</b>	Seite 16

## August

06.-07. Aug. 22	<b>Bergsteigen, Seckauer Alpen,</b> Geierhaupt und Hochreichart	Seite 23
-----------------	--	----------

## September

03. Sept. 2022	<b>KIJU-Gruppe, Familien-Ausflug</b>	Seite 11
Nach Vereinb.	<b>Wandern „EXTREM“,</b>	
	24-Stunden-Wanderung	Seite 16
10. Sept. 2022	<b>Kletterkurs für Anfänger</b>	
	auf der Kreuzmauer	Seite 20
17. Sept. 2022	<b>E-Mountainbiken, Garstnertaler</b>	Seite 7
	Hüttenroas	
24. Sept. 2022	<b>Bergsteigen, Warschenek</b>	Seite 24

## Oktober

02. Okt. 2022	<b>Anspruchsvolle Wanderung,</b>	
	am Dolomitensteig	Seite 17
08. Okt. 2022	<b>KIJU-Gruppe,</b>	
	Klettern in der Halle	Seite 12
26. Okt. 2022	<b>Wandern für Alle, 47er Weg</b>	Seite 17
29. Okt. 2022	<b>KIJU-Gruppe, Halloween basteln</b>	Seite 12

## November

05. Nov. 2022	<b>KIJU-Gruppe, Aquapulco</b>	Seite 12
26. Nov. 2022	<b>KIJU-Gruppe, Advent basteln</b>	Seite 12

## Dezember

27.-30. Dez. 22	<b>Bergsteigen, „Traditioneller</b>	
	Jahresausklang“	Seite 24



# E-MOUNTAINBIKEN

**22. Mai 2022**

## **Tour: Schobersteinhaus**

Treffpunkt: 09:00 Uhr am Gemeindeparkplatz Schlierbach, wo wir Fahrgemeinschaften bilden und zum Parkplatz bei der „Haunoldmühle“ (Startpunkt der Tour) fahren.

Von dort radeln wir über den Dorngraben auf das Schobersteinhaus und werden uns bei einer ausgiebigen Rast für die rasante Abfahrt stärken. Die Rückfahrt erfolgt auf demselben Weg.

**Fahrzeit: ca. 3 Std. (1000 Höhenmeter und 30 km)**



**17. September 2022**

**Tour: „Garstnertaler  
Hüttenroas“**

Treffpunkt: 08:00 Uhr am  
Gemeindeparkplatz Schlierbach,  
wo wir Fahrgemeinschaften  
bilden und nach  
Windischgarsten aufbrechen.

Wir radeln über den  
Wurbauerkogel zum  
Haslersgatter und weiter über

den Langfirst zur **Hanslalm**, wo wir eine kleine Pause machen. Danach  
gehts die Forststrasse hinunter, am Hengstpass vorbei, zur **Egglalm**.  
Nach der Einkehr fahren wir talwärts über einen Trail in die  
Innerrosenau und weiter um den Tannberg zur **Pramfelder Reith**.  
Unsere Abfahrt führt über den Fraitgraben zurück zum Ausgangspunkt.



**Fahrzeit: ca. 6 Std. (1400 Höhenmeter auf 45 km)**

**Achtung:**  
**Bei Radtouren ist gute Ausrüstung (Helmpflicht)**  
**erforderlich.**  
**Proviant und Pannenset nicht vergessen!**

Auskunft:

Dannesberger Gerhard	0699/101 233 88
Krottendorfer Peter	0664/385 68 73

**!!! NEU !!!** Um keinen Termin zu verpassen nutze den  
neuen **WhatsApp-Newsletter**. Sende zur Anmeldung eine  
Nachricht mit „Newsletter Radsport“ an 0699/101 233 88



## SCHNEESPORT

### **Skitour:**

2022 „Osterfahrt“ : siehe Referat Bergsteigen

### **Ski-Alpin:**

#### **29. Jänner 2022:**

**Pistenspaß für Kinder und Jugendliche auf der Wurzeralm** (für Fortgeschrittene)

Abfahrt: 08:00 Uhr, Alter Bahnhof

Anmeldeschluss bis 24.01.2022

#### **05.-06. Februar 2022:**

**Kinderski- und Snowboardkurs in Hinterstoder**  
(für Anfänger und Fortgeschrittene)

Abfahrt: jeweils 08:00 Uhr, Alter Bahnhof

Nähere Infos werden noch bekannt gegeben





**19. Februar 2022:**  
**Schitag am Kasberg für Kinder und Jugendliche**  
(für Fortgeschrittene)  
Abfahrt: 08:00 Uhr, Alter Bahnhof  
Anmeldeschluss bis 14.02.2022

**05. März 2022:**  
**Saisonausklang in Hinterstoder**  
**für Kinder und Jugendliche** (für Fortgeschrittene)  
Abfahrt: 08:00 Uhr, Alter Bahnhof  
Anmeldeschluss bis 28.02.2022

**ACHTUNG:**  
**Bei allen Veranstaltungen herrscht Helmpflicht !!!**  
**Anmeldung unbedingt erforderlich !!!**

Auskunft und Anmeldung:

Ricarda Manzenreiter      Tel.: 0664/973 53 48

**!!! NEU !!!** Um keinen Termin zu verpassen nutze den neuen **WhatsApp-Newsletter**.  
Sende zur Anmeldung eine Nachricht mit „Newsletter Wintersport“ an 0664/973 53 48



## KIJU – PROGRAMM

Die Kindergruppe Nager (**N**atur**G**reifbar**E**rleben) und die Jugendgruppe Jump's (**J**ugend**M**it**P**ower) sind gemeinsam KiJu. Natürlich gibt es auch heuer wieder einige gemeinsame Aktionen. Wir freuen uns auf zahlreiche Anmeldungen bei den Gruppenbetreuern.

**12. Februar 2022**  
**Klettern in der Halle**  
Treffpunkt: Alter Bahnhof, 13:00 Uhr





**12. März 2022**  
**KiJu Kochen**

Treffpunkt: Vereinsheim, 10:00 Uhr

**09. April 2022**  
**Basteln für Ostern**

Treffpunkt: Vereinsheim, 09:30 Uhr

**Anfang/Mitte Mai 2022**  
**Gebietssportfest**

Genaueres wird noch bekannt gegeben!

**03. September 2022**  
**Familien-Ausflug**

Genaueres wird noch bekannt gegeben!



**08. Oktober 2022**  
**Klettern in der Halle**

Treffpunkt: Alter Bahnhof, 13:00 Uhr

**29. Oktober 2022**  
**Halloweenbasteln**

Treffpunkt: Vereinsheim, 09:30 Uhr

**05. November 2022**  
**Aquapulco**

Treffpunkt: Alter Bahnhof, 13:00 Uhr

**26. November 2022**  
**Adventbasteln**

Treffpunkt: Vereinsheim, 09:30 Uhr

**Nähere Infos zu den Aktivitäten werden immer rechtzeitig bekannt gegeben.**



### **Anmeldung & Infos:**

Melanie Polsterer, 0699/171 552 52  
Emily Hoffmann, 0676/778 22 58  
Lisa Dutzler, 0681/108 485 98

**!!! NEU !!!** Um keinen Termin zu verpassen nutze den neuen **WhatsApp-Newsletter**.  
Sende zur Anmeldung eine Nachricht mit „Newsletter Kindergruppe“ an 0699/171 552 52

# WANDERN FÜR ALLE

## **Sonntag, 09. Jänner 2022** **Winterwanderung in Schlierbach.**

Ziel je nach Witterung.

Treffpunkt: 13:00 Uhr, Gemeindeparkplatz

## **Sonntag, 20. Februar 2022** **Sneeschuhwanderung auf das Rorauerhaus**

Sneeschuhwanderung von der Bosruckhütte auf das Rorauerhaus, event. Karleckrunde. Änderung je nach Schneelage möglich.

(Dümmelerhütte, Steyrerhütte.....)

Nach einer gemütlichen Einkehr treten wir den Rückweg an.

Dauer Aufstieg ca. 2 Stunden ( 650 hm )

Dauer Abstieg ebenfalls ca. 2 Stunden

Sneeschuhe sind von den Teilnehmern selbst zu besorgen.

Treffpunkt: 09:00 Uhr, alter

Bahnhof



## **Sonntag, 03. April 2022** **Sonnenaufgangstour** **auf den Mittagsstein**

Von Steinbach am Ziehberg aus starten wir mit Stirnlampe ausgerüstet auf den Mittagsstein, ein toller Aussichtsberg.

Dauer Aufstieg ca. 1:30 Stunden

Nachdem wir den Sonnenaufgang

genossen haben treten wir den Rückmarsch an. Als Abschluss belohnen wir uns mit einem Frühstück.

Treffpunkt: 04:00 Uhr, alter Bahnhof

## **Sonntag, 22. Mai 2022** **Gemütliche Wanderung auf den Schoberstein**

Von Molln aus wandern wir gemütlich auf den Schoberstein. Im Schobersteinhaus treffen wir uns auf eine gute Jause und einen gemütlichen Ausklang mit unseren Mountenbikern die ebenfalls den Schoberstein als Ziel ausgewählt haben.

Aufstieg ca. 600 hm 2 Stunden

Treffpunkt: 08:00 alter Bahnhof



**Sonntag 12.Juni 2022**  
**Rafting die andere Art zu Wandern**  
**DER Rafting Klassiker in Österreich - eine Tour mitten durch**  
**den Nationalpark Gesäuse in der Steiermark!**

Seit über 30 Jahren ist die Enns im Nationalpark Gesäuse in der grünen Steiermark unsere "Hausstrecke". Ein imposanter Wildwasserfluss, der uns durch die beeindruckende Gebirgswelt des Nationalpark Gesäuse führt. Eine tolle Raftingtour mit allen Facetten für Anfänger und Fortgeschrittene.

Schwierigkeit: leicht - mittelschwer, Strecke: 14 KM,  
Dauer: 3 - 4 Stunden, 1,5 - 2 Stunden reine Flusszeit,  
Startzeit: 09:00 Uhr  
Voraussetzungen: Schwimmer, Mindestalter 8-10 Jahre

Leistungen:

- Raftingtour mit staatl. geprüftem Raftguide
- gesamte Ausrüstung: Neoprenanzug, -jacke, -schuhe, schwimmweste, Helm, Paddel
- Transfer ab Outdoorcamp Gesäuse

Gratis Erinnerungsphotos von unserer Tour auf unserem [Photoserver](#)  
Preis 60 € / Person, Kinder 45.--

Mitbringen: Badekleidung, Handtuch & Duschsachen  
Treffpunkt: 07:30 alter Bahnhof

Um eine reibungslose Organisation zu ermöglichen:  
Anmeldung bis spätestens 22. Mai 2022

Der entsprechende Betrag ist bis spätestens 22. Mai 2022 auf das Naturfreundekonto IBAN **AT42 3438 0000 0431 4985** einzuzahlen.

## Sonntag, 17. Juli 2022 Wanderung auf die Ebenforstalm

Vom Jagahäusl im Bodinggraben wandern wir gemütlich auf die renovierte Ebenforstalm. Sie liegt am Fuße des Trämpl und des Alpstein. Die Besteigung der beiden ist für geübte noch möglich. Trittsicherheit erforderlich.

Weg: bis zur Ebenforstalm ca. 500 hm

Dauer ca. 2 Stunden

Einkehr: Ebenforstalm

Treffpunkt: 07:30 Uhr, alter  
Bahnhof



## 24-Stunden-Wanderung- *Datum wird noch bekannt gegeben!* Wandern „EXTREM“

Wir stellen uns gemeinsam der Herausforderung eine 24-Stunden-Wanderung zu bewältigen. Schon einmal 24 Stunden gewandert? Und das bei Tag und Nacht? Ein Beispiel wäre der **Stoabergmarsch!** In 24 Stunden entdecken Sie die Highlights der Steinberge aber auch der sanfteren Grasberge rund um die drei Regionen. Erleben Sie eine unvergessliche Tour zwischen Tirol und Salzburg.

### Short-Facts von 2021

**Start:** Hochfilzen, **Ziel:** Loderbichl (Almenwelt Lofer)

**Höhenmeter bergauf:** 2.136 Hm,

**Höhenmeter bergab:** 2.015 Hm

**Gesamt** ca. 51 km, **Startgebühr:** Euro 69,00

**Maximale Teilnehmer:** 150 Personen

Bei Interesse bitte bei Pisecker Thomas anmelden. Beschränkte Teilnehmerzahl, je früher desto sicherer bekommen wir einen Startplatz. Je nach Teilnehmern werden wir die Tour und den gemeinsamen Transport organisieren.



## Sonntag, 02. Oktober 2022 Anspruchsvolle Wanderung am Dolomitensteig

Der anspruchsvolle Stoderer Dolomitensteig in der Region Pyhrn-Priel im Toten Gebirge in Oberösterreich ist etwas ganz Besonderes. Idyllische Almen wechseln sich mit wildem Feld- und herrlichem Bergpanorama. Auf dieser Wanderung geht es vom [Almgasthof Baumschlagereith](#) aus über einen der schönsten Panoramasteige der Ostalpen, für den es Trittsicherheit und Schwindelfreiheit braucht.

Gehzeit ca. 5 Stunden

Ca. 700 hm und 9 km gibt es zu bewältigen.

Abschluss im Almgasthof Baumschlagereith

Treffpunkt 08:00 Uhr, alter Bahnhof Schlierbach

## Mittwoch, 26. Oktober 2022 47er Weg

Beliebte Abschlusswanderung auf dem 47er Weg.

Abschluss: GH Schröcker

Treffpunkt: 13:00 Uhr, alter Bahnhof, Schlierbach



**Bitte für alle  
Wanderungen  
angemessene Kleidung  
und gutes Schuhwerk  
verwenden! Bitte für die  
jeweilige Tour spätestens  
am Vortag anmelden—falls  
keine Anmeldungen  
vorliegen, kann die Tour  
möglicherweise entfallen.**

Auf eine zahlreiche Teilnahme freuen sich:

Thomas und Gerti Pisecker

0664/4351006 und 0664/4257976

**!!! NEU !!!** Um keinen Termin zu verpassen nutze den neuen **WhatsApp-Newsletter**. Sende zur Anmeldung eine Nachricht mit „Newsletter Wandern“ an 0664/435 10 06

# KLETTERSTEIG

## **28. Mai 2022, Klettern in der Halle für Erwachsene**

Kletterhalle Naturfreunde Steyr

Treffpunkt: 13:00 Uhr am alten Bhf. Schlierbach

## **11. Juni 2022, Klettersteig Beisteinmauer (für Anfänger und Fortgeschrittene)**

Treffpunkt: 09:00 Uhr am alten Bhf. Schlierbach

Talort: Trattenbach

Ausrüstung: kompl. Klettersteigausrüstung

Schwierigkeit: B-E

Die Felswand wurde im wahrsten Sinne des Wortes systematisch mit Klettersteigen überzogen. Die Infotafel zeigt gleich was ab geht, vom Übungsklettersteig „The little Rock“ (Stelle C) bis zur megaschweren „Mammut-Route“ (solide und recht anhaltend E) reicht die Auswahl. Der Trattenbacher Klettersteig ist die leichteste Möglichkeit in der oberen Wand der Beisteinmauer über die lange Seilbrücke und die spektakuläre Aluleiter zum Gipfel zu steigen.

### Genaue Routenbeschreibung:

Nach dem Aufwärmen im Hetschi-Klettersteig beginnt der Trattenbacher-Klettersteig mit der langen Seilbrücke (B/C), danach folgt eine Aluleiter (B). Vom Ende der Leiter steigt man gleich linkshaltend schräg auf der Platte höher (C). Man erreicht eine Klammerreihe (B) die zum Notausstieg führt. Gerade hinauf (C) über Platten und kleine Stufen (C) zu leichtem Gelände (B und B/C). Ein leichtes Band (A) führt nach links und man gelangt über die Schlusswand (C) zum Ausstieg.

## 16. Juli 2022, Hochseilgarten Gleinkersee

Treffpunkt: 09:00 Uhr am alten Bhf. Schlierbach

Flying Fox und Geschicklichkeitsparcours, eine bunte Mischung für einen außeralltäglichen Ausflug.

Hängebrücken, Waldsnowboard, Flying Fox und Fichten-Taxi liefern den ultimativen Kick. Den Besuch in unserem Wald Hochseilgarten kannst du mit einer gemütlichen Wanderung, einem erfrischenden Bad oder mit einer lustigen Bootsfahrt am Gleinkersee kombinieren. Durch die ideale Lage im Wald bietet der Hochseilgarten, egal ob bei Hitze oder Regen, einen angenehmen Aufenthaltsort an!



### **Hochseilgarten Areal**

15 Flying-Fox, 34 spannende Stationen, 7 Parcours unterteilt in Schwierigkeitsgrade (blau, rot, orange, schwarz), 13 Meter hohe Plattform, Power-Parcours mit zwei verschiedenen Varianten und 15 fordernden Übungen, viele FUN-Stationen (Fernsehessel, Affenschaukel, Spinnennetz, Jump, Safe-a-Life-Lift, Waldsnowboard, Zirkus Trapez,...) noch ein Bogenparcours.

## 10. September 2022, Kletterkurs auf der Kreuzmauer (für Anfänger)

Treffpunkt: 09:00 Uhr am alten Bhf. Schlierbach

Talort: Trattenbach

Ausrüstung: Normale Kletterausrüstung inkl. 60m Einfach- oder Doppelseil, 8 Express, Schlingen f. Standplatz u. SU, Helm



Schwierigkeit: 3 +  
Gesamt: 275 Hm / 2,5 Std

### **Charakter:**

Nette Voralpen-Kletterei in überwiegend gutem Fels, die man dort nicht unbedingt erwarten würde. Überraschend fester Fels und teils luftige Kletterei über den Kreuzmauer Südwestgrat eingebettet in die liebliche Hügellandschaft des Ennstals. Zu empfehlen!

### **ACHTUNG !**

Bei allen Klettersteigen ist eine Klettersteigausrüstung (Klettergurt, Bergsteigerhelm, Klettersteigset, Klettersteighandschuhe) und Erste Hilfe mitzunehmen.

Bei allen Kletterrouten ist eine volle Kletterausrüstung (Klettergurt, Bergsteigerhelm, Sicherungsgerät, Erste Hilfe und nach Absprache Expressschlingen, Bandschlingen, Sicherungsgerät, Klemmgeräte und Seil mitzunehmen.

Sofern bei den einzelnen Touren angegeben (Ausrüstung), sind z.B. auch Leichtsteigeisen und Pickel erforderlich. Je nach Länge der Tour und Witterungsverhältnisse sind entsprechend Kleidung und Proviant einzupacken.

**Schwierigkeiten:** Bei Unsicherheit in Bezug auf die Schwierigkeit der Touren bitte immer schon vorab Rücksprache mit den Klettersteigreferenten halten.



Auskunft:  
**Manfred Lehner**  
Tel: 0664/460 37 02  
**Lea Hoffmann**  
Tel: 0676/6602082

**!!! NEU !!!** Um keinen Termin zu verpassen nutze den neuen **WhatsApp-Newsletter**. Sende zur Anmeldung eine Nachricht mit „Newsletter Klettersteig“ an 0664 / 460 37 02

# BERGSTEIGEN

Wir sind auch für das Jahr 2022 wieder bemüht ein attraktives Programm für alle Bergliebhaber zu gestalten und freuen uns auf rege Teilnahme bei den geplanten Touren. **Besonders hervorheben möchten wir die Kursveranstaltung im Juni am größten Gletscher Österreichs.** In Zeiten wo der Bergsport nur so boomt ist Ausbildung ein wichtiger Baustein für schöne **und** sichere Bergerlebnisse. Wenn du schon immer mal hoch hinauswolltest, bist du bei diesem Kurs genau richtig. Nutze dieses Angebot um eine neue Bergwelt zu erleben.

## **30.01.2022 | Leichte Skitour in der Pyhrn-Priel Region oder im Triebental**

Nach Rücksprache ev. auch mit Schneeschuhen möglich.

06:30 Uhr alter Bahnhof Schlierbach | Anmeldung bis 28.01.2022 bei Mario.

## **12.02.2022 | Kletterspaß in der Halle**

Genauere Infos siehe Jugendgruppe.

## **23.03.2022 – 27.03.2022 | Skitouren-Tage in der Silvretta**

Stützpunkt Heidelberger Hütte. Viele Tourenmöglichkeiten von mittel bis anspruchsvoll erwarten uns in einer einzigartigen Umgebung.

Anmeldung unbedingt bis 01.02.2022 bei Mario.



## **16.06.2022 – 19.06.2022 | Gletscherkurs für Anfänger**

Stützpunkt Oberwalderhütte am Großglockner. **Kursinhalte:** Verhalten am Gletscher, Seilschaftsablauf, Knotenkunde, Spaltenbergung, Gehen mit Steigeisen und Pickel, ... Als Abschluss besteigen wir den 3.453 m hohen Johannisberg. Veranstaltung in Zusammenarbeit mit der Ortsgruppe Wels. Weitere Infos auf Anfrage.  
Anmeldung unbedingt bis 01.04.2022 bei Mario.



## **30.06.2022 – 03.07.2022 | Hochtourentage in Osttirol**

Stützpunkt Essener-Rostocker-Hütte. Mittelschwere Hochtouren für Personen mit Gletschererfahrung. Der Große Geiger und die Dreierherrenspitze erwarten uns. Veranstaltung in Zusammenarbeit mit der Ortsgruppe Wels. Weitere Infos auf Anfrage.  
Anmeldung bis 01.05.2022 bei Mario.

## **06.08.2022 – 07.08.2022 | Seckauer Alpen Geierhaupt und Hochreichart**

Über das Geierhaupt und den Hirschkarlgrat zum Hochreichart. Gemütlicher Hüttenabend am Hochreichart Schutzhaus. Anspruchsvolle lange Tour mit Kletterstellen im II. Schwierigkeitsgrad. - 1.700hm / 8-9h Aufstieg  
**05:30 Uhr alter Bahnhof Schlierbach |**  
Anmeldung bis 01.07.2022 bei Mario.

## **24.09.2022 | Warscheneck über die 3-Türme**

Abseits bekannter Wege besteigen wir das Warscheneck. - 1.600hm / 5-6h Aufstieg Anspruchsvolle lange Bergtour.  
Anmeldung bis 22.09.2022 bei Mario

## **08.10.2022 | Kletterspaß in der Halle**

Genauere Infos siehe Jugendgruppe.

## **27.12.2022 – 30.12.2022 Traditioneller Jahresausklang**

Edelrautehütte in den Triebener Tauern. Je nach Schneelage werden Skitouren oder Winterwanderungen unternommen.  
Anmeldung bis 30.11.2022 bei Franz.

**Kurzfristige Terminänderungen** oder **zusätzliche Termine** kommunizieren wir über die neue WhatsApp-Gruppe und über  /naturfreunde-schlierbach





## Auskünfte und Anmeldungen bei

Mario Heim Tel.: 0650 / 811 11 08

mario@marioheim.com

Franz Knoll Tel.: 0664/977 91 74

Wolfgang Schimpl Tel.: 0676/719 76 19



Weitere Infos und alle Termine unter  
[www.schlierbach.naturfreunde.at](http://www.schlierbach.naturfreunde.at)

**!!! NEU !!!** Um keinen Termin zu verpassen nutze den neuen **WhatsApp-Newsletter**. Sende zur Anmeldung eine Nachricht mit „Newsletter Bergsteigen“ an 0650/811 11 08



## VOLKSBRAUCH

Auch heuer findet wieder  
unser traditionelles

# PETER UND PAUL FEUER

statt.

Termin: **Freitag, 24. Juni 2022** um 19:00 Uhr  
Standort: Firma Hurth in Schlierbach

Für das leibliche Wohl wird wieder ausreichend gesorgt, tolle  
Unterhaltung bei Live Musik.

Auf Ihren Besuch freut sich  
das Naturfreunde - Team



# NATUR- FREUNDEHEIM



Nur für Mitglieder!

**Sie können das Naturfreundeheim  
mieten.**

Ausstattung:

Küche, Geschirr und Besteck für 20 Personen, Leinwand, Beamer und DVD-Player

Preise:

10 € pro Tag

50 € Kautiön



Für weitere Informationen  
melden Sie sich bitte bei:  
Obmann  
Manfred Polsterer

# VORSTANDSMITGLIEDER



Manfred Polsterer  
Obmann



Thomas Gerstmayr  
Obmann Stv.  
Veranstaltungsleiter



Martina Gerstmayr  
Schriftführerin



Emily Hoffmann  
Schriftführerin Stv  
KIJU-Gruppe Stv.



Margarete Mair  
Kassierin



Renate Dannesberger  
Kassierin Stv.



Andrea Lehner  
Kontrolle

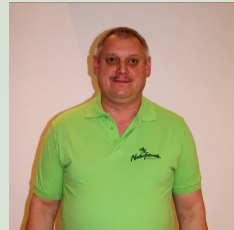

Gerhard Polsterer  
2. Kontrolle



Anita Mair  
3. Kontrolle

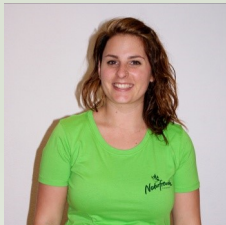

Ricarda Manzenreiter  
Schneesport

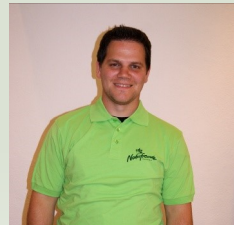

Daniel Roier  
Schneesport Kinder



Mario Heim  
Bergsteigen



Franz Knoll  
Bergsteigen Stv.



Wolfgang Schimpl  
Bergsteigen Stv.



Thomas Pisecker  
Bergw. Und Wandern

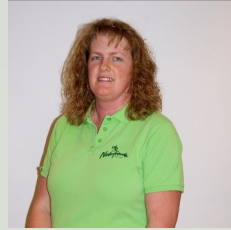

Gerti Pisecker  
Bergw. Und Wandern



Manfred Lehner  
Klettersteig



Lea Hoffmann  
Sportklettern/Klettersteig Stv.

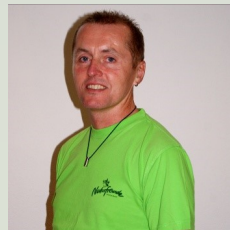

Gerhard Dannesberger  
Radsport



Peter Krottendorfer  
Radsport Stv.



Melanie Polsterer  
KIJU-Gruppe



Lisa Dutzler  
KIJU-Gruppe Stv.

# REFERENTEN

<b>Referat</b>	<b>Name, Telefon</b>	<b>Adresse, E-Mail</b>
Obmann	Manfred Polsterer 0650/831 55 19	Pürstingerweg 7, 4553 Schlierbach polsterer.manfred@gmx.at
Obmann Stv.	Thomas Gerstmayr 0676/895 610 303	Oberfeldstr. 27, 4553 Schlierbach thomasgerstmayr@gmail.com
Schriftführerin	Martina Gerstmayr 0664/550 69 33	Am Hochkogel 2, 4553 Schlierbach martina.gerstmayr@gmail.com
Schriftführerin Stv.	Emily Hoffmann 0676/778 22 58	Manggasse 6, 4552 Wartberg emily.hoffmann.1999@gmail.com
Veranstaltungs- leiter	Thomas Gerstmayr 0676/895 610 303	Oberfeldstr. 27, 4553 Schlierbach thomasgerstmayr@gmail.com
Kassierin	Margarete Mair 0664/230 56 15	Dr.-Hans-Bach-Str. 8, 4553 Schlierb. mair.greti1@gmx.at
Kassierin Stv.	Renate Dannesberger 0699/115 571 94	Dr.-Hans-Bach-Str. 6, 4553 Schlierb. dannesberger@gmx.at
1. Kontrolle	Andrea Lehner 0664/421 98 70	Schachahub 1, 4553 Schlierbach andrea.lehner@gmail.com
2. Kontrolle	Gerhard Polsterer 0660/625 85 15	Georg-Platzer-Weg 7, 4553 Schlierb. fam.polsterer@gmx.at
3. Kontrolle	Anita Mair 0677/617 06 135	Schulweg 8, 4542 Nußbach anita-mair@gmx.at
Schneesport	Ricarda Manzenreiter 0664/973 53 48	Hierzenberg 6, 4553 Schlierbach rici.gersti@gmx.at
Schneesport Stv.	Daniel Roier 0664/453 90 24	Im Auwinkel 2, 4565 Inzersdorf daniel.roier@aon.at

<b>Referat</b>	<b>Name, Telefon</b>	<b>Adresse, E-Mail</b>
Bergsteigen	Mario Heim 0650/811 11 08	Nelkenweg 8, 4542 Nussbach mario@marioheim.com
Bergsteigen Stv.	Franz Knoll 0664/977 91 74	Klosterstraße 12, 4553 Schlierbach franz.knox@aon.at
Bergsteigen Stv.	Wolfgang Schimpl 0676/719 76 19	Ehgutnerstraße 1, 4563 Micheldorf
Klettersteig	Manfred Lehner 0664/ 460 37 02	Oberfeldstraße 5, 4553 Schlierbach mllehner@gmail.com
Sportklettern/ Klettersteig Stv.	Lea Hoffmann 0676/660 20 82	Hiersdorf 34, 4552 Wartberg leahoffmann2000@icloud.com
Bergw. u. Wandern	Thomas Pisecker 0664/435 10 06	Schwärzkogel 12, 4553 Schlierbach pisecker.thomas@gmx.at
Bergw. u. Wandern	Gerti Pisecker 0664/425 79 76	Schwärzkogel 12, 4553 Schlierbach pisecker.thomas@gmx.at
Radsport	Gerhard Dannesberger 0699/101 233 88	Dr.-Hans-Bach-Str. 6, 4553 Schlier. dannesberger@gmx.at
Radsport Stv.	Peter Krottendorfer 0664/385 68 73	Bahnhofstraße 8, 4553 Schlierbach p.krottendorfer@outlook.at
KIJU-Gruppe	Melanie Polsterer 0699/171 552 52	Kremsstraße 4/1, 4553 Schlierbach fam.polsterer@gmx.at
KIJU-Gruppe Stv.	Emily Hoffmann 0676/778 22 58	Manggasse 6, 4552 Wartberg emily.hoffmann.1999@gmail.com
KIJU-Gruppe Stv.	Lisa Dutzler 0681/108 485 98	Fürstenhagenstr. 1, 4553 Schlierb. lisadutzler@hotmail.com

# INFORMATION



## Mitgliedsbeiträge 2022

Die Beitragskategorien für Ihre Mitgliedschaft inklusive Versicherungspaket:

**EUR 52,00**      **Vollmitglied**

**EUR 32,50**      **Ermäßigter Beitrag**

Für das 2. Mitglied in einer Lebensgemeinschaft, 19- bis 25-Jährige, Studenten, AusgleichszulagenempfängerInnen

**EUR 21,00**      **Kinder und Jugendliche bis 19 Jahre**

**EUR 93,50**      **Familienmitgliedschaft**

*Voraussetzung:* In einem Haushalt wohnende Familie, bestehend aus mindestens 3 Personen; wenn Jugendliche nach Vollendung des 19. Lebensjahres weiter studieren, bleibt der Familienverband nur bestehen, wenn jedes Kalenderjahr eine Inskriptionsbestätigung vorgelegt wird (gilt bis zum 27. Lebensjahr).

**EUR 63,00**      **Familienbetrag für Alleinerziehende**

*Voraussetzung:* Ein Erwachsener mit einer unbestimmten Anzahl von Kindern bis zum 19. Lebensjahr (StudentInnen bis zum 27. Lebensjahr), die an einer Wohnadresse gemeldet sind.

Für Fragen steht Ihnen die Naturfreunde Bundesorganisation gerne zur Verfügung. Tel.: 01 892 35 34-20 | [info@naturfreunde.at](mailto:info@naturfreunde.at)

Herausgeber:  
Naturfreunde Ortsgruppe Schlierbach  
Vorsitzender: Manfred Polsterer, Pürstingerweg 7, 4553 Schlierbach