

Liebe Naturfreundin, lieber Naturfreund!

Das Jahr 2022 war für die Naturfreunde
seit langem wiederum ein halbwegs normales Jahr!

Nach den letzten beiden Jahren voll Entbehrungen, konnten
wieder viele Aktivitäten aus unserem Programm durchgeführt
werden.

Heuer haben wir auch seit langem das Gebietssportfest in
Schlierbach durchführen dürfen. Trotz etwas schlechtem Wetter,
jedoch mit sehr viel Motivation, konnten sich knapp 60 Kids aus 7
Ortsgruppen im 3-Kampf messen. Auf diesem Wege möchte ich
mich auch gleich bei der FF Schlierbach für das Absichern der
Straße und dem Team der Landwirtschaftsschule, voran Direktor
DI Martin Faschang, für die gratis zur Verfügung gestellten
Anlagen und Gebäude, sowie unseren vereinsinternen
Organisatoren aufs herzlichste Bedanken!
Es war ein großes und unfallfreies Fest mit vielen lachenden und
begeisterten Kinderaugen die noch lange von diesem Tag
erzählen können!

Das Peter und Paul-Feuer wurde heuer
vom Straßenfest begleitet.

Diese beiden Feste waren von der Besucherzahl und Stimmung
ziemlich die besten Feste seit Jahren! Sie brachten uns auch
wieder etwas Geld in die Vereinskasse und wir können nun wieder
leichter in die Aus- und Weiterbildung unserer Referenten
investieren.

Auch hier an alle insgesamt !63! beteiligten Personen, die hier
ihre wertvolle Freizeit für unseren Verein zu Verfügung gestellt
haben, auf diesem Wege
ein herzliches „vergelts Gott“!

Der Ausbildungsgrad ist und war uns immer ein großes Anliegen, nur dadurch können wir professionelle und sichere Touren, Wanderungen und Aktionen gewährleisten.

Denn je sicherer, sauberer und professioneller eine Tour geplant ist, umso mehr Spaß und Zufriedenheit steht den Teilnehmern am Schluss ins Gesicht geschrieben!

Wir freuen uns auch 2023 wieder auf viele Teilnehmer unserer Aktionen aus unserem Programm!

Und jetzt viel Spaß beim Schmökern und vielleicht sieht man sich ja da und dort bei einer Veranstaltung!

Ein herzliches "Berg Frei" wünscht euch euer Obmann

Manfred Polsterer



Manfred Polsterer; Pürstingerweg 7; 4553 Schlierbach;
Tel.: 0650/ 83 155 19; E-Mail: polsterer.manfred@gmx.at

PROGRAMMÜBERSICHT

Jänner

08. Jänner 2023 **Wandern für Alle**, Winterwanderung
in Schlierbach Seite 14
14. Jänner 2023 **Schneesport**, Schitag für Anfänger Seite 8
- 28.-29. Jän. 23 **Schneesport**, Kinderski- und
Snowboardkurs in Hinterstoder Seite 8

Februar

- 03.-05. Feb. 23 **Bergsteigen**, Skitourentage
Oppenberg Seite 22
04. Feb. 2023 **KIJU-Gruppe**, Klettern in der Halle Seite 10
11. Feb. 2023 **Schneesport**, Schitag Wurzeralm
für Kinder und Jugendliche Seite 9
18. Feb. 2023 **Bergsteigen**, Tagesschitour Seite 22
19. Feb. 2023 **Wandern für Alle**,
Schneesuhwanderung auf das
Rohrauerhaus Seite 14

März

04. März 2023 **Schneesport**, Saisonausklang in
Hinterstoder für Kinder und Jugendliche Seite 9
11. März 2023 **KIJU-Gruppe**, Kochen Seite 11
- 12.-15. März 23 **Bergsteigen**, Skitourentage
Osterfahrt Seite 22
18. März 2023 **Wandern "EXTREM"**,
Linz24 Donautrail 2023 Seite 14

April

02. April 2023 **Wandern für Alle,**
Sonnenaufgangstour Seite 15

Mai

06. Mai 2023 **KIJU-Gruppe,** Gebietssportfest Seite 11
13. Mai 2023 **E-Mountainbiken,** Tour Hambaum Seite 6
21. Mai 2023 **Wandern für Alle,** Zellerhütte Seite 15
21. Mai 2023 **Klettersteig,** Hochseilgarten
Gleinkersee Seite 18

Juni

04. Juni 2023 **Klettersteig,** Loser-Klettersteig Seite 19
10.-11. Juni 23 **Wandern „EXTREM“,**
24 Stunden-Wanderung Seite 16
17.-18. Juni 23 **Bergsteigen,** Dachsteinüber-
schreitung Seite 22
30. Juni 2023 **Peter & Paul Feuer** Seite 26

Juli

08.-11. Juli 23 **Bergsteigen,** Schobergruppe Seite 23
15.-16. Juli 23 **Wandern für Alle,** Prielschutzhaus Seite 16
16. Juli 2023 **Klettersteig,** Burg Altpernstein Seite 20

August

19.-20. Aug. 23 **Bergsteigen,** Elm und Rotgschirr
Südgrat Seite 23

September

02. Sept. 2023	KIJU-Gruppe , Familien-Ausflug	Seite 11
10. Sept. 2023	Kletterkurs für Anfänger auf der Kreuzmauer	Seite 20
16. Sept. 2023	E-Mountainbiken , Garstnertaler Hüttenroas	Seite 7
23. Sept. 2023	Bergsteigen , Admonter Reichenstein	Seite 23
24. Sept. 2023	Wandern für Alle Leichte Rundwanderung	Seite 17

Oktober

07. Okt. 2023	KIJU-Gruppe , Klettern in der Halle	Seite 12
26. Okt. 2023	Wandern für Alle , 47er Weg	Seite 17
28. Okt. 2023	KIJU-Gruppe , Halloween basteln	Seite 12

November

18. Nov. 2023	KIJU-Gruppe , Aquapulco	Seite 12
25. Nov. 2023	KIJU-Gruppe , Advent basteln	Seite 12

Dezember

27.-30. Dez. 23	Bergsteigen , „Traditioneller Jahresausklang“	Seite 23
-----------------	---	----------



E-MOUNTAINBIKEN

13. Mai 2023

Tour: „Hambaum“

Treffpunkt: 09:00 Uhr am Gemeindeparkplatz Schlierbach.
Wir fahren über den Oachtner zum Habingerkreuz (Oberschlierbach). Nun geht ´s rasant runter in den Haindmühlergraben bis zur Rinnerbergerklamm und nachfolgend stetig steigend bis zum Hambaum.
Vom Hambaum fahren wir nun über Altpernstern und den Grillparz zurück zu Heidi`s Cafe, um unsere Energiespeicher aufzufüllen.

Fahrtzeit: ca. 4 Std. (1100 Höhenmeter auf 35 km)



16. September 2023 Tour: „Garstnertaler Hüttenroas“

Treffpunkt:
08:00 Uhr am
Gemeinde-
parkplatz
Schlierbach, wo
wir Fahr-
gemeinschaften
bilden und nach
Windischgarsten
aufbrechen.
Wir radeln über
den



Wurbauerkogel zum Haslersgatter und weiter über den Langfirst zur Hanslalm, wo wir eine kleine Pause machen. Danach gehts die Forststrasse hinunter, am Hengstpass vorbei, zur Egglalm. Nach der Einkehr fahren wir talwärts über einen Trail in die Innerrosenau und weiter um den Tannberg zur Pramfelder Reith. Unsere Abfahrt führt über den Fraitgraben zurück zum Ausgangspunkt.

Fahrzeit: ca. 6 Std. (1400 Höhenmeter auf 45 km)

**Achtung:
Bei Radtouren ist gute Ausrüstung (Helmpflicht)
erforderlich.
Proviant und Pannenset nicht vergessen!**

Auskunft:

Dannesberger Gerhard 0699/101 233 88
Krottendorfer Peter 0664/385 68 73

!!! NEU !!! Um keinen Termin zu verpassen, nutze den neuen **WhatsApp-Newsletter**. Sende zur Anmeldung eine Nachricht mit „Newsletter Radsport“ an 0699/101 233 88



SCHNEESPORT

Ski-Alpin:

14. Jänner 2023:
Skitag für Anfänger am Kasberg (max. 10 Kinder)

Abfahrt: 08:00 Uhr, Alter Bahnhof Schlierbach
Anmeldeschluss bis 08.01.2023

28. – 29. Jänner 2023:
Kinderski- und Snowboardkurs in Hinterstoder
(für Anfänger und Fortgeschrittene)

Abfahrt: jeweils 08:00 Uhr, Alter Bahnhof Schlierbach
Nähere Infos werden noch bekannt gegeben.



**11. Februar 2023:
Schitag auf der Wurzeralm
für Kinder und Jugendliche** (für Fortgeschrittene)

Abfahrt: 08:00 Uhr, Alter Bahnhof Schlierbach
Anmeldeschluss bis 05.02.2023

**04. März 2023:
Saisonausklang in Hinterstoder
für Kinder und Jugendliche** (für Fortgeschrittene)

Abfahrt: 08:00 Uhr, Alter Bahnhof Schlierbach
Anmeldeschluss bis 26.02.2023

**ACHTUNG:
Bei allen Veranstaltungen herrscht Helmpflicht !!!
Anmeldung unbedingt erforderlich !!!**

Auskunft und Anmeldung:
Ricarda Manzenreiter Tel.: 0664/973 53 48

!!! NEU !!! Um keinen Termin zu verpassen, nutze den neuen **WhatsApp-Newsletter**. Sende zur Anmeldung eine Nachricht mit „Newsletter Wintersport“ an 0664/973 53 48



KIJU – PROGRAMM

Die Kindergruppe Nager (**N**atur**G**reifbar**E**rleben) und die Jugendgruppe Jump's (**J**ugend**M**it**P**ower) sind gemeinsam KiJu. Natürlich gibt es auch heuer wieder einige gemeinsame Aktionen. Wir freuen uns auf zahlreiche Anmeldungen bei den Gruppenbetreuern.

04. Februar 2023
Klettern in der Halle

Treffpunkt: Alter Bahnhof, 13:00 Uhr





11. März 2023
KiJu Kochen

Treffpunkt: Vereinsheim, 10:00 Uhr

06. Mai 2023
Gebietssportfest in Molln

Genauerer wird noch bekannt gegeben!

02. September 2023
Familien-Ausflug

Genauerer wird noch bekannt gegeben!



07. Oktober 2023
Klettern in der Halle

Treffpunkt: Alter Bahnhof, 13:00 Uhr

28. Oktober 2023
Halloweenbasteln

Treffpunkt: Vereinsheim, 09:30 Uhr

18. November 2023
Aquapulco

Treffpunkt: Alter Bahnhof, 13:00 Uhr

25. November 2023
Adventbasteln

Treffpunkt: Vereinsheim, 09:30 Uhr

Nähere Infos zu den Aktivitäten werden immer rechtzeitig bekannt gegeben.



Anmeldung & Infos:

Melanie Polsterer, 0699/171 552 52
Emily Hoffmann, 0676/778 22 58
Lisa Dutzler, 0681/108 485 98
Gerti Pisecker, 0664/425 79 76

!!! NEU !!! Um keinen Termin zu verpassen, nutze den neuen **WhatsApp-Newsletter**.
Sende zur Anmeldung eine Nachricht mit „Newsletter Kindergruppe“ an 0699/171 552 52

WANDERN FÜR ALLE

Sonntag, 08. Jänner 2023 **Winterwanderung in Schlierbach**

Ziel je nach Witterung in oder um Schlierbach
Treffpunkt: 13:00 Uhr, Gemeindeparkplatz



Sonntag, 19. Februar 2023 **Sneeschuhwanderung auf das** **Rohrauerhaus**

Sneeschuhwanderung von der Bosruckhütte auf das Rohrauerhaus, event. Karleckrunde. Änderung je nach Schneelage möglich (Dümmelerhütte, Steyrerhütte.....).
Nach einer gemütlichen Einkehr treten wir den Rückweg an.
Dauer Aufstieg ca. 2 Stunden (650 hm)
Dauer Abstieg ebenfalls ca. 2 Stunden
Sneeschuhe sind von den Teilnehmern selbst zu besorgen.
Treffpunkt: 09:00 Uhr, Alter Bahnhof Schlierbach

Samstag, 18. März 2023 **Wandern „EXTREM“, Linz24 Donautrail 2023**

55 KM / + 1.500 Höhenmeter / 4 Gipfel
Start 8:00 Uhr / Linz - maximal 12H Zeit
Startgeld: ab €60 / maximal 200 Teilnehmer
Es stehen auch noch andere Distanzen zur Auswahl.

Wer für ein Ziel trainiert, sich überwindet und durchhält, wird reichlich belohnt. Diese Belohnung findest Du jedoch nicht am Konto! Stolz, Selbstbestätigung, Sportfreundschaften, Erlebnis, Endorphinausschüttung und lang anhaltende positive Erinnerungen erwarten Dich am Ziel.

DIE Donautrail Highlight-Runde für ausdauernde Wanderer und Läufer und die Lieblingsstrecke des Donautrail Org-Teams. Neben den wunderschönen Trails nördlich der Donau kommt der südlich gelegene Prinzensteig (= Single Trail vom Feinsten) noch dazu. Und erst wer oben an der Franz-Josef-Warte ist, darf ans Ziel denken – es bleibt „knackig“ bis zum Schluss.

Der Transport wird so gewählt, dass wir spätestens um 07:30 Uhr im Startgelände ankommen. Voraussichtlich mit der ÖBB.
Bitte schnell anmelden, begrenzte Teilnehmeranzahl!

Sonntag, 02. April 2023 **Sonnenaufgangstour auf** **den Mittagsstein**

Von Steinbach am Ziehberg aus
starten wir mit Stirnlampe
ausgerüstet auf den
Mittagsstein, ein toller
Aussichtsberg.
Dauer Aufstieg ca. 1,5 Stunden
Nachdem wir den
Sonnenaufgang genossen
haben, treten wir den
Rückmarsch an.

Als Abschluss belohnen wir uns mit einem Frühstück.
Treffpunkt: 04:00 Uhr, Alter Bahnhof Schlierbach



Sonntag, 21. Mai 2023 **Gemütliche Wanderung auf die Zellerhütte**

Von Vorderstoder aus wandern wir gemütlich über den Windhagersee
auf die Zellerhütte. Nach einer gemütlichen Jause treten wir den
Rückweg Richtung Schaferteich an.

Aufstieg ca. 800 hm
2,5 Stunden

Treffpunkt: 08:00 alter Bahnhof Schlierbach
Rückkehr ca. 17:00 Uhr



Samstag, Sonntag, 24.-25. Juni 2023 **Wandern „EXTREM“, 24 Stunden im Ausseerland**

Liebe Wanderer,
eine „eher“ leichte 24 Stundenwanderung erwartet uns.
Die Route führt von Bad Aussee nach Grundlsee-Göbl, über die Schneckenalm und Ödernalm auf die Tauplitzalm, über Tauplitz-Ort und Bad Mitterndorf geht es wieder zurück. Wir gehen ca. 60 km und 1500 Höhenmeter. Das Nenngeld (Höhe wird noch festgelegt) inkludiert folgende Leistungen:

- Starterpaket mit T-Shirt, Wanderkarte, Getränke, div. Infos, Werbeartikel,
- Essen von der ersten Labestation bis ca. eine Stunde nach Ende,
- Wasser und div. Verdünnungssäfte,
- Rücktransport bei Aufgabe,

Gepäcktransport (Ersatzkleidung/Schuhe) zu 3 Labstationen,
Maximal 120 Teilnehmer, ohne Anmeldung keine Teilnahme.

Abmarsch und Ziel ist um 8.00 Uhr beim Cafe Lewandofsky im Kurpark Bad Aussee.

Bitte schnell anmelden, begrenzte Teilnehmeranzahl!

Transport und Treffpunkt vereinbaren wir nach Anmeldung.

Samstag, Sonntag, 15.-16. Juli 2023 **Wanderung auf das Prielschutzhaus mit Übernachtung**

Wanderung mit Übernachtung

Wir wandern am Samstag gemütlich auf das Prielschutzhaus wo wir

auch übernachten werden. Am nächsten Tag besteigen wir den Bloskogel. Für konditionell stärkere und trittsichere Wanderer ist es am Sonntag möglich selbständig den „Großen Priel“ zu ersteigen. Dazu ist die Ausrüstung so zu wählen, dass man Altschneefelder überqueren kann. Dauer Samstag Aufstieg



Prielschutzhaus 800 HM, ca. 2,5 Stunden

Sonntag Bloskogel ca. 30 Min. oder eine Wanderung zur Klinserschlucht 400 HM, ca. 2 Stunden

Für den Großen Priel sind 1000 HM im Auf- und Abstieg vom Prielschutzhaus aus zu rechnen.

Ca. 5 Stunden

Treffpunkt: Samstag 13:00 Uhr, alter Bahnhof

Rückkehr Sonntag ca. 17:00 Uhr

Sonntag, 24. September 2023
Leichte Rundwanderung

Wir wandern von der Burg Altpernstein über den Ochsenkogel und den Zederbauernspitz auf den Hirschwaldstein. Retour gehen wir direkt zur Burg und haben einen gemütlichen Abschluss.

Ca. 500 HM und 9 km gibt es zu bewältigen.
Gehzeit ca. 2-3-Stunden
Treffpunkt 08:00 Uhr, alter Bahnhof, Schlierbach

Donnerstag, 26. Oktober 2023
47er Weg

Beliebte Abschlusswanderung auf dem 47er Weg. Den Abschluss machen wir im Gasthaus Schröcker.
Treffpunkt: 13:00 Uhr, alter Bahnhof, Schlierbach

**Bitte für alle
Wanderungen
angemessene
Kleidung und gutes
Schuhwerk
verwenden! Bitte für
die jeweilige Tour
spätestens am Vortag
anmelden—falls keine
Anmeldungen
vorliegen, kann die
Tour möglicherweise
entfallen.**



Auf eine zahlreiche Teilnahme freuen sich:
Thomas und Gerti Pisecker
0664/4351006 und 0664/4257976

!!! NEU !!! Um keinen Termin zu verpassen, nutze den neuen **WhatsApp-Newsletter**. Sende zur Anmeldung eine Nachricht mit „Newsletter Wandern“ an 0664/435 10 06

KLETTERSTEIG

21. Mai 2023, Hochseilgarten Gleinkersee

Treffpunkt: 09:00 Uhr am alten Bahnhof Schlierbach

Flying Fox und Geschicklichkeitsparcours, eine bunte Mischung für einen außeralltäglichen Ausflug. Hängebrücken, Waldsnowboard, Flying Fox und Fichten-Taxi liefern den ultimativen Kick. Den Besuch in unserem Wald Hochseilgarten kannst du mit einer gemütlichen Wanderung, einem erfrischenden Bad oder mit einer lustigen Bootsfahrt am Gleinkersee kombinieren. Durch die ideale Lage im Wald bietet der Hochseilgarten, egal ob bei Hitze oder Regen, einen angenehmen Aufenthaltsort an!



Hochseilgarten Areal
15 Flying-Fox, 34 spannende
Stationen, 7 Parcours
unterteilt in
Schwierigkeitsgrade (blau, rot,
orange, schwarz), 13 Meter
hohe Plattform, Power-
Parcours mit zwei
verschiedenen Varianten und
15 fordernden Übungen, viele
FUN-Stationen (Fernsehessel,
Affenschaukel, Spinnennetz,
Jump, Safe-a-Life-Lift,
Waldsnowboard, Zirkus
Trapez,...)
Und noch ein Bogenparcours.

04. Juni 2023, Loser-Klettersteig (PANORAMA - KLETTERSTEIG SISI) für Fortgeschrittene

Treffpunkt: 07:00 Uhr am alten Bahnhof Schlierbach

Talort: Altaussee

Ausrüstung: kompl. Klettersteigausrüstung

Schwierigkeit: meist um C und einige Stellen D.



Der im Juni 2007 eröffnete Loser-Panorama-Klettersteig „Sisi“ führt den Beinamen zu Ehren von Kaiserin Elisabeth, die den Loser aus eigener Kraft bestiegen haben soll. Der 400 m lange Klettersteig trägt die Bezeichnung „Panorama“ absolut zu Recht: Die Aussicht in die landschaftlich äußerst reizvolle Gegend (Dachstein, Altausseer See usw.) ist einfach umwerfend. Umwerfend ist auch die

Ausgesetztheit, die vom Begeher eine gehörige Portion Schwindelfreiheit verlangt. Insgesamt ein wirklich toller Klettersteig, der bald große Beliebtheit erlangen wird.

Seit 2016 kann man auch den Loser Panorama Klettersteig Sophie (C) anhängen. Man erreicht ihn, indem man beim Abstieg kurz vor Loserhütte links dem Weg zur Loser Alm Bergrestaurant folgt (5 Min, ab der Abzweigung vor der Loserhütte).

Genauere Routenbeschreibung:

Vom Einstieg bei einer Nische um eine Kante herum (C) und einen Pfeiler (D und C/D) empor. Leichter werdend (zuerst B, dann A/B) in grasiges Gelände (A). Abdrängend zu einem kleinen Pfeiler (D u. C/D) und anschließend zu einer Klammernpassage (C) queren. Nach Ende der Klammern einen trittarmen Aufschwung (D) zu einer Querung (A) empor. Es folgt ein extrem ausgesetzter, leicht überhängender Aufschwung (zuerst C/D, dann C). Im felsdurchsetzten Grasgelände (max. B) zu einem Pfeiler und diesen empor (B/C). Oben wartet ein Rastplatz mit dem Steigbuch. Um eine Kante herum (A) und unter Überhängen (A) am Notausstieg vorbei zu einer ausgesetzten Querung (C). Der überhängende Teil (schwere D Stelle!) des Gipfelpfeilers stellt die Schlüsselstelle dar. Etwas leichter (C/D) auf den Ausstiegsgrat (B) und im Wiesengelände (A) zum Ausstieg in Gipfelnähe.

16. Juli 2023, Klettersteig Burg Altpernstein (für Anfänger und Kinder)

Treffpunkt: 08:00 Uhr am alten Bahnhof Schlierbach

Talort: Micheldorf

Ausrüstung: kompl. Klettersteigausrüstung

Schwierigkeit: C

Toller Klettersteig rund um die mittelalterliche Burg Altpernstein in Micheldorf in Oberösterreich. Der Steig überquert anfangs, optional auch über einen Flying Fox den Burggraben und führt dann, immer unterhalb der Burgmauer an Felsen um die gesamte Burg herum. Der Steig wurde vom Pächter der Burg errichtet und ist NUR nach vorheriger Anmeldung und Entrichtung eines kleinen Obulus begehbar. Er wurde kindergerecht (ab 130 cm) errichtet. Der Burgfels ist noch etwas verwachsen, ABER das großartige Ambiente dieser mittelalterlichen Burg hoch über dem Kremstal macht den Besuch für aktive Familien empfehlenswert.

10. September 2023, Kletterkurs auf der Kreuzmauer (für Anfänger)

Treffpunkt: 08:00 Uhr am alten Bahnhof Schlierbach

Talort: Trattenbach

Ausrüstung: Normale Kletterausrüstung inkl. 60 m Einfach- oder Doppelseil, 8 Express, Schlingen f. Standplatz u. SU, Helm

Schwierigkeit: 3 +

Gesamt: 275 Hm / 2,5 Std

Charakter:

Nette Voralpen-Kletterei in überwiegend gutem Fels, die man dort nicht unbedingt erwarten würde. Überraschend fester Fels und teils luftige Kletterei über den Kreuzmauer Südwestgrat eingebettet in die liebliche Hügellandschaft des Ennstals. Zu empfehlen!



! ACHTUNG !

Bei allen Klettersteigen ist eine Klettersteigausrüstung (Klettergurt, Bergsteigerhelm, Klettersteigset, Klettersteighandschuhe) und Erste Hilfe mitzunehmen. Bei allen Kletterrouten ist eine volle Kletterausrüstung (Klettergurt, Bergsteigerhelm, Sicherungsgerät, Erste Hilfe und nach Absprache Expressschlingen, Bandschlingen, Sicherungsgerät, Klemmgeräte und Seil mitzunehmen. Sofern bei den einzelnen Touren angegeben (Ausrüstung), sind z.B. auch Leichtsteigeisen und Pickel erforderlich. Je nach Länge der Tour und Witterungsverhältnisse sind entsprechend Kleidung und Proviant einzupacken.

Schwierigkeiten: Bei Unsicherheit in Bezug auf die Schwierigkeit der Touren bitte immer schon vorab Rücksprache mit den Klettersteigreferenten halten.



Auskunft:

Manfred Lehner
Tel: 0664/460 37 02

Lea Hoffmann
Tel: 0676/6602082

!!! NEU !!! Um keinen Termin zu verpassen, nutze den neuen **WhatsApp-Newsletter**. Sende zur Anmeldung eine Nachricht mit „Newsletter Klettersteig“ an 0664 / 460 37 02

BERGSTEIGEN

Liebe Bergmensen, nachstehend unsere Touren, die hoffentlich euren Geschmack treffen. Wir freuen uns über rege Teilnahme und ersuchen gleichzeitig um Beachtung der Anmeldefristen, damit die Reservierungen getätigt werden können.

03.-05. Februar 2023 Skitourentage Oppenberg

Selbstversorgerhütte mit Verpflegungsmöglichkeit beim benachbarten Almwirt.

Schwierigkeit II

Anmeldung bei Mario Heim bis 10.01.2023 max. 8 Pers.

18. Februar 2023 Tagesskitour (Ersatztermin 25.02.)

Genaueres Ziel wird je nach Schneelage kurzfristig bekanntgeben.

Schwierigkeit II

Anmeldung und Infos bei Mario Heim

12.-15. März 2023 Skitourentage "Osterfahrt"

Genaueres Gebiet wird noch bekannt gegeben.

Zwei Beispiele: a) Gesäuse b) Sonnblick Kolm Saigurn

Schwierigkeit II-III

Anmeldung bis 01.02.2023 bei Franz Knoll

17.-18. Juni 2023 Dachsteinüberschreitung & Amonklettersteig

Gletschertour und hochalpinen Klettersteig mit Übernachtung auf der Simonyhütte.

Schwierigkeit III

Anmeldung bei Mario Heim bis 18.05.2023 max. 6 Pers.

08.-11. Juli 2023 Bergsteigen in der Schobergruppe

Bekannte 3000er wie Glödis, Hochschober und Hoher Prijak
stehen am Programm.

Schwierigkeit III

Anmeldung bei Mario Heim bis 01.06.2023 max. 8 Pers.

19.-20. August 2023 Elm und Rotgschirr Südgrat

Wunderschöne Rundtour im Toten Gebirge.

Übernachtung auf der Pühringer Hütte.

Schwierigkeit III

Anmeldung bei Mario Heim bis 15.07.2023 max. 8 Pers.

23. Sept. 2023 Admonter Reichenstein (Ersatztermin 30.09.)

Gesäuse-Klassiker! Beim Abstieg stoßen wir bei der
Mödlingerhütte auf den Gipfel an.

Schwierigkeit III

Anmeldung bei Mario Heim

27.-30. Dezember 2023 Traditioneller Jahresausklang

Je nach Schneelage werden Skitouren oder Winterwanderungen
unternommen. Genaues Ziel wird noch bekannt gegeben.

Schwierigkeit II

Anmeldung bis 15.11.2023 bei Franz Knoll

Auskünfte und Anmeldungen bei

Mario Heim Tel.: 0650 / 81 11 108 oder mario@marioheim.com

Franz Knoll Tel.: 0664 / 977 91 74

Wolfgang Schimpl Tel.: 0676 / 719 76 19

Kurzfristige Terminänderungen oder zusätzliche Termine
kommunizieren wir über die neue WhatsApp-Gruppe und über

 /naturfreunde-schlierbach

Erstmals haben wir dieses Jahr eine Schwierigkeitsskala erstellt, um ein Gefühl zu vermitteln welche, Anforderungen für die jeweils angebotene Tour notwendig sind.

Bei Unsicherheit in Bezug auf die Schwierigkeit bitte um Rücksprache. Die Schwierigkeit kann sich aus einzelnen oder mehreren Kriterien ergeben.

Beispiel: unschwieriger Weg mit 1.600 Hm Aufstieg ergibt Schwierigkeit III. Eine kürzere Tour über 800 Hm, allerdings mit Kletterei bis UIAA II, ergibt auch Schwierigkeit III.

Schwierigkeiten Bergtouren

- I** bis 1.000 Hm Aufstieg. Kletterstellen. Allgemeine Trittsicherheit erforderlich.
- II** über 1.200 Hm Aufstieg (4-5 h). Vereinzelt Kletterstellen bis UIAA I. Kein Gletscherkontakt.
- III** mehr als 1.500 Hm Aufstieg (ab 5 h Aufstieg, gesamt bis zu 10h). Kletterstellen bis UIAA II. Gletscherkontakt und Steigeiseneinsatz möglich. Seilsicherung kann erforderlich sein.

Schwierigkeiten Skitouren

- I** bis 1.000 Hm Aufstieg. Hänge kurzzeitig max. 30° steil. Grundtechnik Skifahren ausreichend.
- II** mehr als 1.000 Hm Aufstieg (3-4 h). Hänge bis zu 35° steil. Sicheres Skifahren im Gelände. Spitzkehren erforderlich. Ev. kurze Tragepassagen.
- III** mehr als 1.200 Hm Aufstieg (4-5 h). Hänge kurzzeitig auch über 35° steil. Sicheres Skifahren im Gelände. Gletscherkontakt und Steigeiseneinsatz. Seilsicherung kann erforderlich sein.

Bei allen Skitouren ist eine vollständige betriebsbereite Notfallausrüstung mitzuführen (modernes LVS, Lawinensonde und Lawinenschaufel aus Metall).

Andere notwendige Ausrüstung wird gesondert bei der Anmeldung bekannt gegeben. Im Jahr 2022 wurden 5 Paar Steigeisen und 5 Pickel neu angeschafft. Diese werden zum Verleih angeboten.

Rückblick 2022

Bei ausnahmslos jeder Naturfreunde-Bergtour hatten wir vergangenes Jahr Schnee unter den Sohlen. Bei den Ski- und Hochtouren war das natürlich mehr als erwünscht. Bei den Skitouren-Tagen in der Silvretta konnten wir trotz geringer Schneelage tolle Touren unternehmen. Die Hochtourentage in Osttirol zeigten uns wie schlecht es um Österreichs Gletscher steht. Und bei unsere Herbsttour aufs Warscheneck (3-Türme) war nix mit Altweibersommer – wir stapften auch hier durch Schnee.

Ausführliche Berichte und Fotos unseren Bergtouren findest du auf:
schlierbach.naturfreunde.at



!!! NEU !!! Um keinen Termin zu verpassen, nutze den neuen **WhatsApp-Newsletter**. Sende zur Anmeldung eine Nachricht mit „Newsletter Bergsteigen“ an 0650/811 11 08



VOLKSBRAUCH

Auch heuer findet wieder
unser traditionelles

PETER UND PAUL FEUER

statt.

Termin: **Freitag, 30. Juni 2023** um 19:00 Uhr
Standort: Firma Hurth in Schlierbach

Für das leibliche Wohl wird wieder ausreichend gesorgt, tolle
Unterhaltung bei Live Musik.

Auf Ihren Besuch freut sich
das Naturfreunde - Team



NATUR- FREUNDEHEIM



Nur für Mitglieder!

**Sie können das Naturfreundeheim
mieten.**

Ausstattung:

Küche, Geschirr und Besteck für 20 Personen, Leinwand, Beamer
und DVD-Player

Preise:

10 € pro Tag

50 € Kautiön



Für weitere Informationen
melden Sie sich bitte bei:
Obmann
Manfred Polsterer

VORSTANDSMITGLIEDER



Manfred Polsterer
Obmann



Thomas Gerstmayr
Obmann Stv.
Veranstaltungsleiter



Martina Gerstmayr
Schriftführerin



Emily Hoffmann
Schriftführerin Stv
KIJU-Gruppe Stv.



Margarete Mair
Kassierin



Renate Dannesberger
Kassierin Stv.



Andrea Lehner
Kontrolle

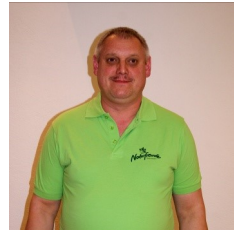

Gerhard Polsterer
2. Kontrolle

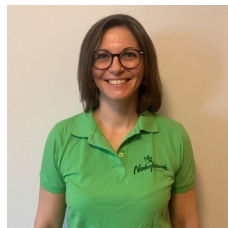

Anita Mair
3. Kontrolle

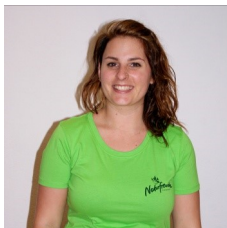

Ricarda Manzenreiter
Schneesport

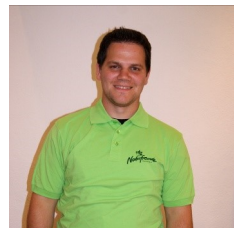

Daniel Roier
Schneesport Kinder



Mario Heim
Bergsteigen



Franz Knoll
Bergsteigen Stv.



Wolfgang Schimpl
Bergsteigen Stv.



Thomas Pisecker
Bergw. und Wandern

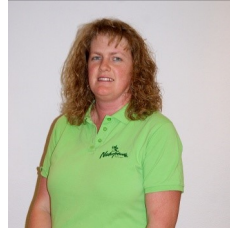

Gerti Pisecker
Bergw. und Wandern
KIJU-Gruppe Stv.



Manfred Lehner
Klettersteig



Lea Hoffmann
Sportklettern/Klettersteig Stv.

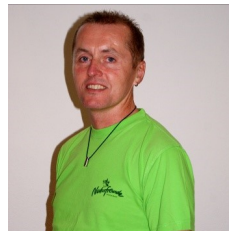

Gerhard Dannesberger
Radsport



Peter Krottendorfer
Radsport Stv.



Melanie Polsterer
KIJU-Gruppe



Lisa Dutzler
KIJU-Gruppe Stv.

REFERENTEN

Referat	Name, Telefon	Adresse, E-Mail
Obmann	Manfred Polsterer 0650/831 55 19	Pürstingerweg 7, 4553 Schlierbach polsterer.manfred@gmx.at
Obmann Stv.	Thomas Gerstmayr 0676/895 610 303	Oberfeldstr. 27, 4553 Schlierbach thomasgerstmayr@gmail.com
Schriftführerin	Martina Gerstmayr 0664/550 69 33	Am Hochkogel 2, 4553 Schlierbach martina.gerstmayr@gmail.com
Schriftführerin Stv.	Emily Hoffmann 0676/778 22 58	Manggasse 6, 4552 Wartberg emily.hoffmann.1999@gmail.com
Veranstaltungs- leiter	Thomas Gerstmayr 0676/895 610 303	Oberfeldstr. 27, 4553 Schlierbach thomasgerstmayr@gmail.com
Kassierin	Margarete Mair 0664/230 56 15	Dr.-Hans-Bach-Str. 8, 4553 Schlierb. mair.greti1@gmx.at
Kassierin Stv.	Renate Dannesberger 0699/115 571 94	Dr.-Hans-Bach-Str. 6, 4553 Schlierb. dannesberger@gmx.at
1. Kontrolle	Andrea Lehner 0664/421 98 70	Schachahub 1, 4553 Schlierbach andrea.lehner@gmail.com
2. Kontrolle	Gerhard Polsterer 0660/625 85 15	Georg-Platzer-Weg 7, 4553 Schlierb. regina.polsterer@gmx.at
3. Kontrolle	Anita Mair 0677/617 06 135	Schulweg 8, 4542 Nußbach anita-mair@gmx.at
Schneesport	Ricarda Manzenreiter 0664/973 53 48	Hierzenberg 6, 4553 Schlierbach rici.gersti@gmx.at
Schneesport Stv.	Daniel Roier 0664/453 90 24	Im Auwinkel 2, 4565 Inzersdorf daniel.roier@aon.at

Referat	Name, Telefon	Adresse, E-Mail
Bergsteigen	Mario Heim 0650/811 11 08	Nelkenweg 8, 4542 Nussbach mario@marioheim.com
Bergsteigen Stv.	Franz Knoll 0664/977 91 74	Klosterstraße 12, 4553 Schlierbach franz.knox@aon.at
Bergsteigen Stv.	Wolfgang Schimpf 0676/719 76 19	Fliedergasse 13, 4552 Wartberg
Klettersteig	Manfred Lehner 0664/ 460 37 02	Oberfeldstraße 5, 4553 Schlierbach mllehner@gmail.com
Sportklettern/ Klettersteig Stv.	Lea Hoffmann 0676/660 20 82	Hiersdorf 34, 4552 Wartberg leahoffmann2000@icloud.com
Bergw. u. Wandern	Thomas Pisecker 0664/435 10 06	Schwärzkogel 12, 4553 Schlierbach pisecker.thomas@gmx.at
Bergw. u. Wandern KIJU-Gruppe	Gerti Pisecker 0664/425 79 76	Schwärzkogel 12, 4553 Schlierbach pisecker.thomas@gmx.at
Radsport	Gerhard Dannesberger 0699/101 233 88	Dr.-Hans-Bach-Str. 6, 4553 Schlier. dannesberger@gmx.at
Radsport Stv.	Peter Krottendorfer 0664/385 68 73	Bahnhofstraße 8, 4553 Schlierbach p.krottendorfer@outlook.at
KIJU-Gruppe	Melanie Polsterer 0699/171 552 52	Kremsstraße 4/1, 4553 Schlierbach fam.polsterer@gmx.at
KIJU-Gruppe Stv.	Emily Hoffmann 0676/778 22 58	Manggasse 6, 4552 Wartberg emily.hoffmann.1999@gmail.com
KIJU-Gruppe Stv.	Lisa Dutzler 0681/108 485 98	Fürstenhagenstr. 1, 4553 Schlierb. lisadutzler@hotmail.com

INFORMATION



Mitgliedsbeiträge 2023

Die Beitragskategorien für Ihre Mitgliedschaft inklusive Versicherungspaket:

EUR 54,00 Vollmitglied

EUR 34,00 Ermäßigter Beitrag

Für das 2. Mitglied in einer Lebensgemeinschaft, 19- bis 25-jährige, Studierende bis zum 27. Lebensjahr, Menschen mit Handicap, AusgleichszulagenempfängerInnen

EUR 22,00 Kinder und Jugendliche bis 19 Jahre

EUR 97,00 Familienmitgliedschaft

Voraussetzung: In einem Haushalt wohnende Familie, bestehend aus mindestens 3 Personen; wenn Jugendliche nach Vollendung des 19. Lebensjahres weiter studieren, bleibt der Familienverband nur bestehen, wenn jedes Kalenderjahr eine Inskriptionsbestätigung vorgelegt wird (gilt bis zum 27. Lebensjahr).

EUR 65,50 Familienbetrag für Alleinerziehende

Voraussetzung: Ein Erwachsener mit einer unbestimmten Anzahl von Kindern bis zum 19. Lebensjahr (Studierende bis zum 27. Lebensjahr), die an einer Wohnadresse gemeldet sind.

Für Fragen steht Ihnen die Naturfreunde Bundesorganisation gerne zur Verfügung. Tel.: 01 892 35 34-20 | info@naturfreunde.at

Herausgeber:

Naturfreunde Ortsgruppe Schlierbach
Vorsitzender: Manfred Polsterer, Pürstingerweg 7, 4553 Schlierbach